

VEŘEJNÁ NABÍDKA

Obec Hrádek v souladu s ustanovením § 39 odst. 1 zákona č. 128/2000 Sb., o obcích (obecní zřízení), v platném znění, zveřejňuje **záměr veřejné nabídky prodeje nemovité věci (pozemku)** ve vlastnictví obce v k.ú. Hrádek u Znojma, zapsaném na LV č. 10001 u Katastrálního úřadu pro Jihomoravský kraj, Katastrální pracoviště Znojmo.

<u>Parcelní číslo</u>	<u>kultura</u>	<u>výměra</u>
1506/1	orná půda	12.127 m ²

Pozemek se nachází vedle sídla zemědělské firmy HARTMAN Agro s.r.o.

Výše uvedený pozemek vznikl oddělením (GP č. 907-20/2016 ze dne 16.03.2016 z pozemku parc. č. 1506 – orná půda o celkové výměře 17.363 m² - viz. Příloha.

Obec Hrádek tímto v souladu s usnesením Zastupitelstva obce Hrádek č. 432/4/17 Z ze dne 28.04.2016 zveřejňuje podmínky prodeje (kritéria výběru):

Prodej bude realizován se zájemcem, který doručí nejvyšší nabídku v uzavřené obálce zřetelně označené:

**„NEOTVÍRAT – prodej pozemku parc. č. 1506/1 v Hrádku“
na podatelnu Obecního úřadu Hrádek, Hrádek 16, 671 27,
nejpozději do 24.05.2016 – do 18:00 hod.**

Jediným výběrovým kritériem je výše nabídkové ceny, která je na základě znaleckého odhadu stanovena na 207,00 Kč/m² (slovy dvěstěsedm korun českých/m²) + platná sazba DPH. Tato cena je stanovena jako cena minimální.

Nabídka musí obsahovat:

- jméno, příjmení, datum narození (popř. IČ), adresu a podpis žadatele,
- výši nabídkové ceny včetně DPH

Nabídky, které nebudou obsahovat předepsané náležitosti, budou ze soutěže vyřazeny.

Otevírání obálek s doručenými nabídkami je veřejné a uskuteční se v úterý 24.05.2016 od 18:00 hod. v zasedací místnosti obecního úřadu.

Obec Hrádek si vyhrazuje právo odmítnout všechny doručené nabídky, neuzavřít kupní smlouvu s žádným žadatelem a veřejnou nabídku zrušit.

Rozhodování o prodeji nemovitého majetku ve vlastnictví obce podléhá v souladu s ust. § 85 zákona č. 128/2000 Sb., o obcích (obecní zřízení), ve znění pozdějších předpisů, schválení zastupitelstvem obce.

V Hrádku dne 9.5.2016



Ondřej Kubice
starosta

Bližší informace poskytneme, v případě zájmu, v úředních hodinách na obecním úřadě.

Příloha k záměru veřejné nabídky prodeje pozemku parc. č. 1506/1 ze dne 9.5.2016

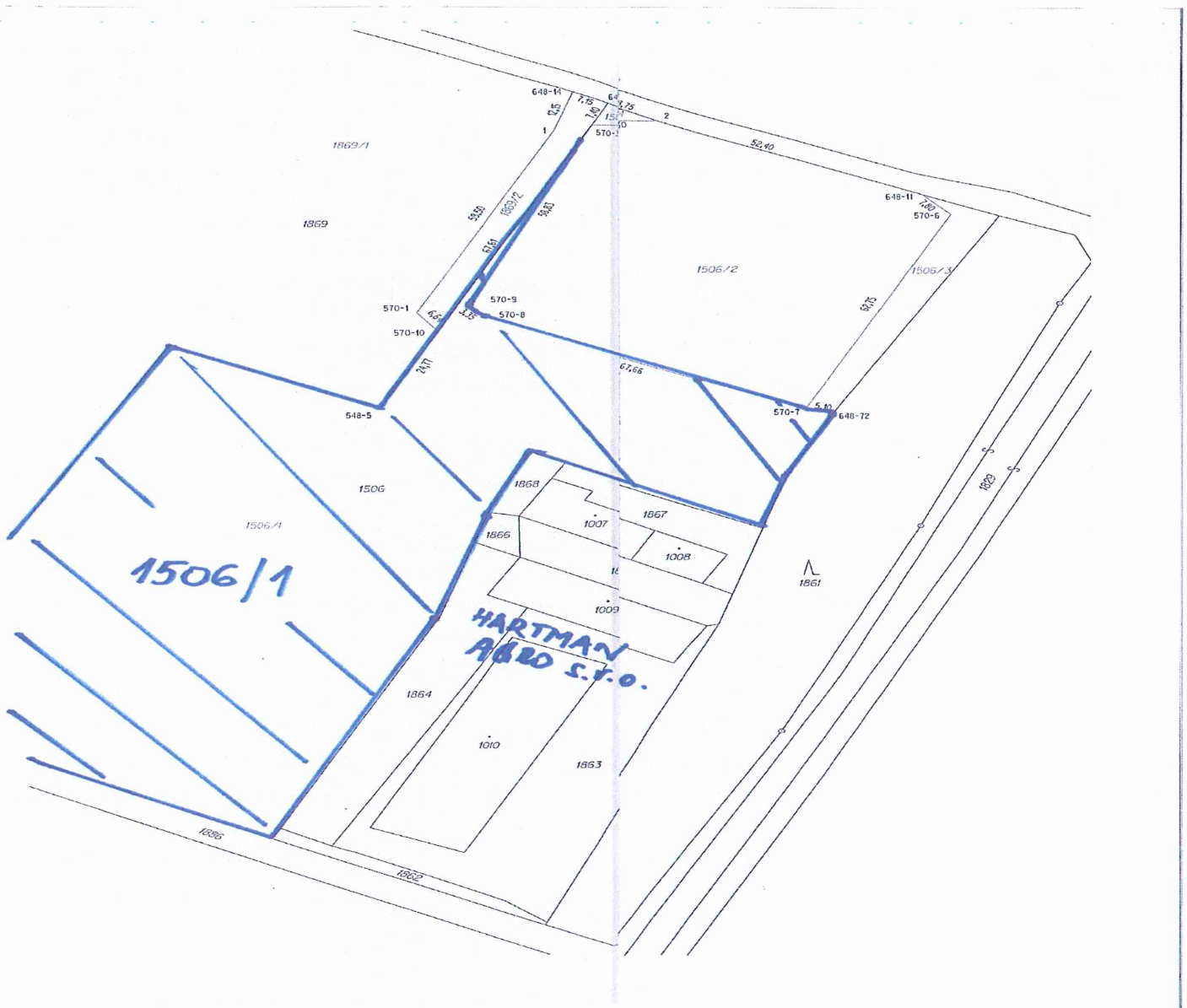

VÝKAZ DOSAVIDNÍHO A NOVÉHO STAVU ÚDAJŮ KATASTRU NEMOVITOSTÍ

Dosavidní stav			Nový stav					Porovnání se stavem evidence právních vztahů						
Číslo pozemku parc. číslem	Výměra parcely		Druh pozemku	Číslo pozemku parc. číslem	Výměra parcely		Typ stavby	Způsob určení výměr	Díl přechází z pozemku sznačeného v		Číslo listu vlastnictví	Výměra dílu		Číslo části
	ha	m ²			Způsob využití	ha			m ²	Způsob využití		Způsob využití	ha	
1506	1	73 63	orna půda	1506/1	1	21 27	orna půda	2	1506	10001	1	21	27	

Vyvěšeno na úřední desce: 09.05.2016
Sejmuto z úřední desky:

Vyvěšeno na elektronické úřední desce: 09.05.2016
Sejmuto z elektronické úřední desky: