



## **VEŘEJNÁ NABÍDKA**

Obec Hrádek v souladu s ustanovením § 39 odst. 1 zákona č. 128/2000 Sb., o obcích (obecní zřízení), v platném znění, zveřejňuje **záměr veřejné nabídky prodeje nemovité věci (pozemku)** ve vlastnictví obce v k.ú. Hrádek u Znojma, zapsaném na LV č. 10001 u Katastrálního úřadu pro Jihomoravský kraj, Katastrální pracoviště Znojmo.

<b><u>Parcelní číslo</u></b>	<b><u>kultura</u></b>	<b><u>výměra</u></b>
<b>1506/1</b>	<b>orná půda</b>	<b>12.059 m<sup>2</sup></b>

Pozemek se nachází vedle sídla zemědělské firmy HARTMAN Agro s.r.o.

**Výše uvedený pozemek vznikl oddělením (GP č. 916-53/2016 ze dne 13.05.2016 z pozemku parc. č. 1506 – orná půda o celkové výměře 17.363 m<sup>2</sup> - viz. Příloha.**

Obec Hrádek tímto v souladu s usnesením Zastupitelstva obce Hrádek č. 452/5/18 Z ze dne 26.05.2016 zveřejňuje podmínky prodeje (kritéria výběru):

**Prodej bude realizován se zájemcem, který doručí nejvyšší nabídku**

v uzavřené obálce zřetelně označené:

**„NEOTVÍRAT – prodej pozemku parc. č. 1506/1 v Hrádku“**

na podatelnu Obecního úřadu Hrádek, Hrádek 16, 671 27,

**nejpozději do 22.06.2016 – do 17:00 hod.**

**K později dodaným nabídkám nebude brán zřetel!**

**Jediným výběrovým kritériem je výše nabídkové ceny, která je stanovena na [min. 187,00 Kč/m<sup>2</sup>](#) (slovy jednoosmdesát sedm korun českých/m<sup>2</sup>) + [platná sazba DPH](#). Tato cena je stanovena jako cena minimální.**

**Nabídka musí obsahovat:**

- jméno, příjmení, datum narození (popř. IČ), adresu a podpis žadatele,
- výši nabídkové ceny včetně DPH

**Nabídky, které nebudou obsahovat předepsané náležitosti, budou ze soutěže vyřazeny.**

Obec Hrádek si vyhrazuje právo odmítnout všechny doručené nabídky, neuzavřít kupní smlouvu s žádným žadatelem a veřejnou nabídku zrušit.

Rozhodování o prodeji nemovitého majetku ve vlastnictví obce podléhá v souladu s ust. § 85 zákona č. 128/2000 Sb., o obcích (obecní zřízení), ve znění pozdějších předpisů, schválení zastupitelstvem obce.

V Hrádku dne 6.6.2016

Ondřej Kubic  
starosta

Bližší informace poskytneme, v případě zájmu, v úředních hodinách na obecním úřadě.

Vyvěšeno na úřední desce: 06.06.2016  
Sejmuto z úřední desky:

Vyvěšeno na elektronické úřední desce: 06.06.2016  
Sejmuto z elektronické úřední desky:

Příloha k záměru veřejné nabídky prodeje pozemku parc. č. 1506/1 ze dne 6.6.2016

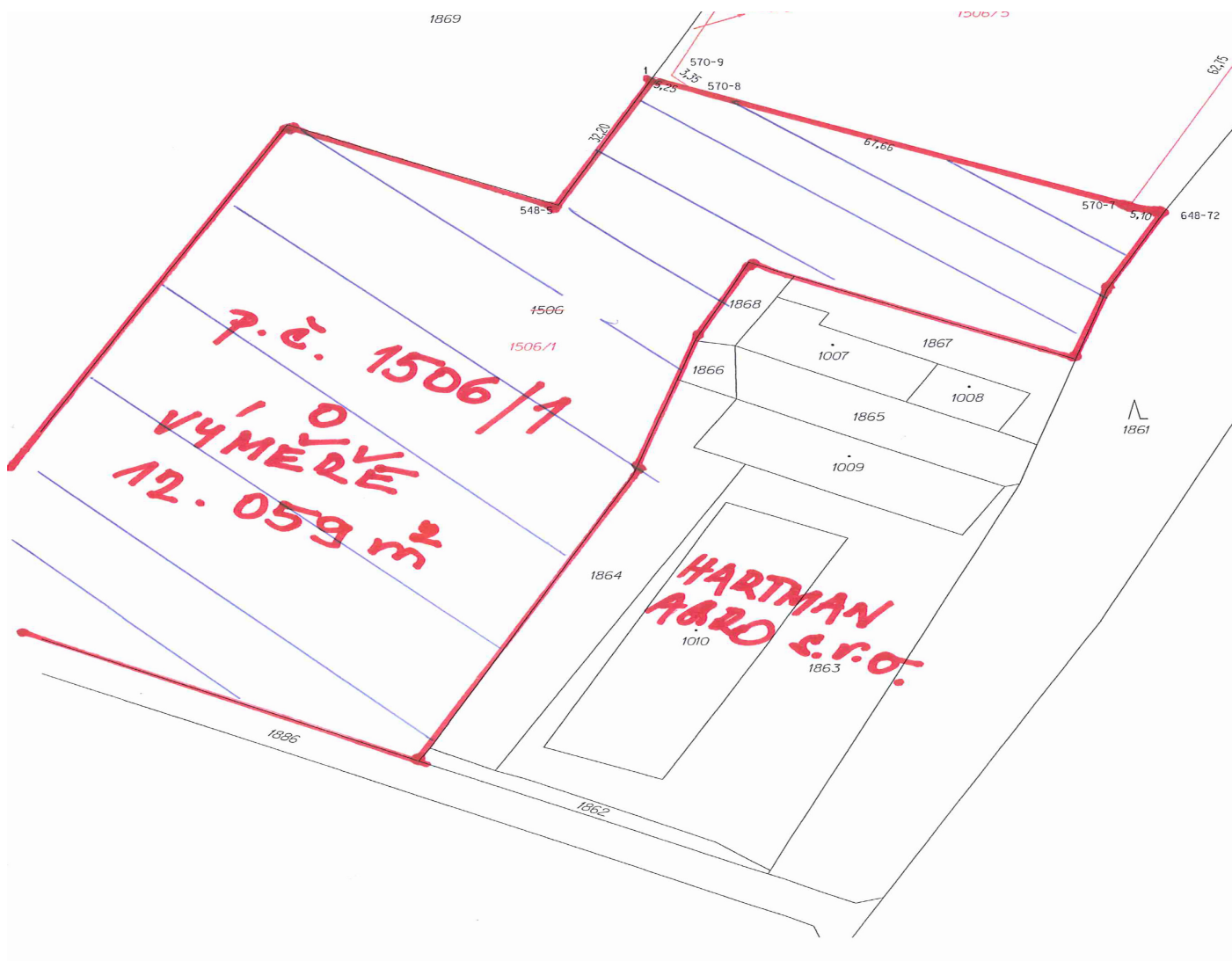

VÝKAZ DOSAVADNÍHO A NOVÉHO STAVU ÚDAJŮ KATASTRU NEMOVITOSTÍ																
Dosavadní stav					Nový stav											
Označení pozemku parc. číslem	Výměra parcely		Druh pozemku	Způsob využití	Označení pozemku parc. číslem	Výměra parcely		Druh pozemku	Typ stavby	Způsob využití	Způsob určení výměr	Porovnání se stavem evidence právních vztahů				
												Díl přechází z pozemku označeného v		Číslo listu vlastnický	Výměra dílu	
	ha	m <sup>2</sup>	ha	m <sup>2</sup>		ka katastru nemovitostí	dřívější poz. evidenci	ha	m <sup>2</sup>							
1506	*1)	1 73 63	orná půda		1506/1	1 20 59	orná půda			2		1506		10001	1 20 59	

Vyvěšeno na úřední desce: 06.06.2016  
Sejmuto z úřední desky:

Vyvěšeno na elektronické úřední desce: 06.06.2016  
Sejmuto z elektronické úřední desky: