



VEŘEJNÁ NABÍDKA

Obec Hrádek v souladu s ustanovením § 39 odst. 1 zákona č. 128/2000 Sb., o obcích (obecní zřízení), v platném znění, zveřejňuje **záměr veřejné nabídky prodeje nemovité věci (pozemku)** ve vlastnictví obce v k.ú. Hrádek u Znojma, zapsaném na LV č. 10001 u Katastrálního úřadu pro Jihomoravský kraj, Katastrální pracoviště Znojmo.

Parcelní číslo	kultura	výměra
1506/1	orná půda	12.059 m²

Pozemek se nachází vedle sídla zemědělské firmy HARTMAN Agro s.r.o.

Výše uvedený pozemek vznikl oddělením (GP č. 916-53/2016 ze dne 13.05.2016 z pozemku parc. č. 1506 – orná půda o celkové výměře 17.363 m² - viz. Příloha.

Obec Hrádek tímto v souladu s usnesením Zastupitelstva obce Hrádek č. 474/6/19 Z ze dne 23.06.2016 zveřejňuje podmínky prodeje (kritéria výběru):

Prodej bude realizován se zájemcem, který doručí nejvyšší nabídku

v uzavřené obálce zřetelně označené:

„NEOTVÍRAT – prodej pozemku parc. č. 1506/1 v Hrádku“

na podatelnu Obecního úřadu Hrádek, Hrádek 16, 671 27,

nejpozději do 18.07.2016 – do 17:00 hod.

K později dodaným nabídkám nebude brán zřetel!

Jediným výběrovým kritériem je výše nabídkové ceny, která je stanovena na [min. 177,00 Kč/m²](#) (slovy [jednostosedmadesát sedm korun českých/m²](#)) + [platná sazba DPH](#). Tato cena je stanovena jako cena minimální.

Nabídka musí obsahovat:

- jméno, příjmení, datum narození (popř. IČ), adresu a podpis žadatele,
- výši nabídkové ceny včetně DPH

Nabídky, které nebudou obsahovat předepsané náležitosti, budou ze soutěže vyřazeny.

Obec Hrádek si vyhrazuje právo odmítnout všechny doručené nabídky, neuzavřít kupní smlouvu s žádným žadatelem a veřejnou nabídku zrušit.

Rozhodování o prodeji nemovitého majetku ve vlastnictví obce podléhá v souladu s ust. § 85 zákona č. 128/2000 Sb., o obcích (obecní zřízení), ve znění pozdějších předpisů, schválení zastupitelstvem obce.

V Hrádku dne 30.6.2016

Ondřej Kubic
starosta

Bližší informace poskytneme, v případě zájmu, v úředních hodinách na obecním úřadě.

Vyvěšeno na úřední desce: 30.06.2016
Sejmuto z úřední desky:

Vyvěšeno na elektronické úřední desce: 30.06.2016
Sejmuto z elektronické úřední desky:

Příloha k záměru veřejné nabídky prodeje pozemku parc. č. 1506/1 ze dne 30.6.2016

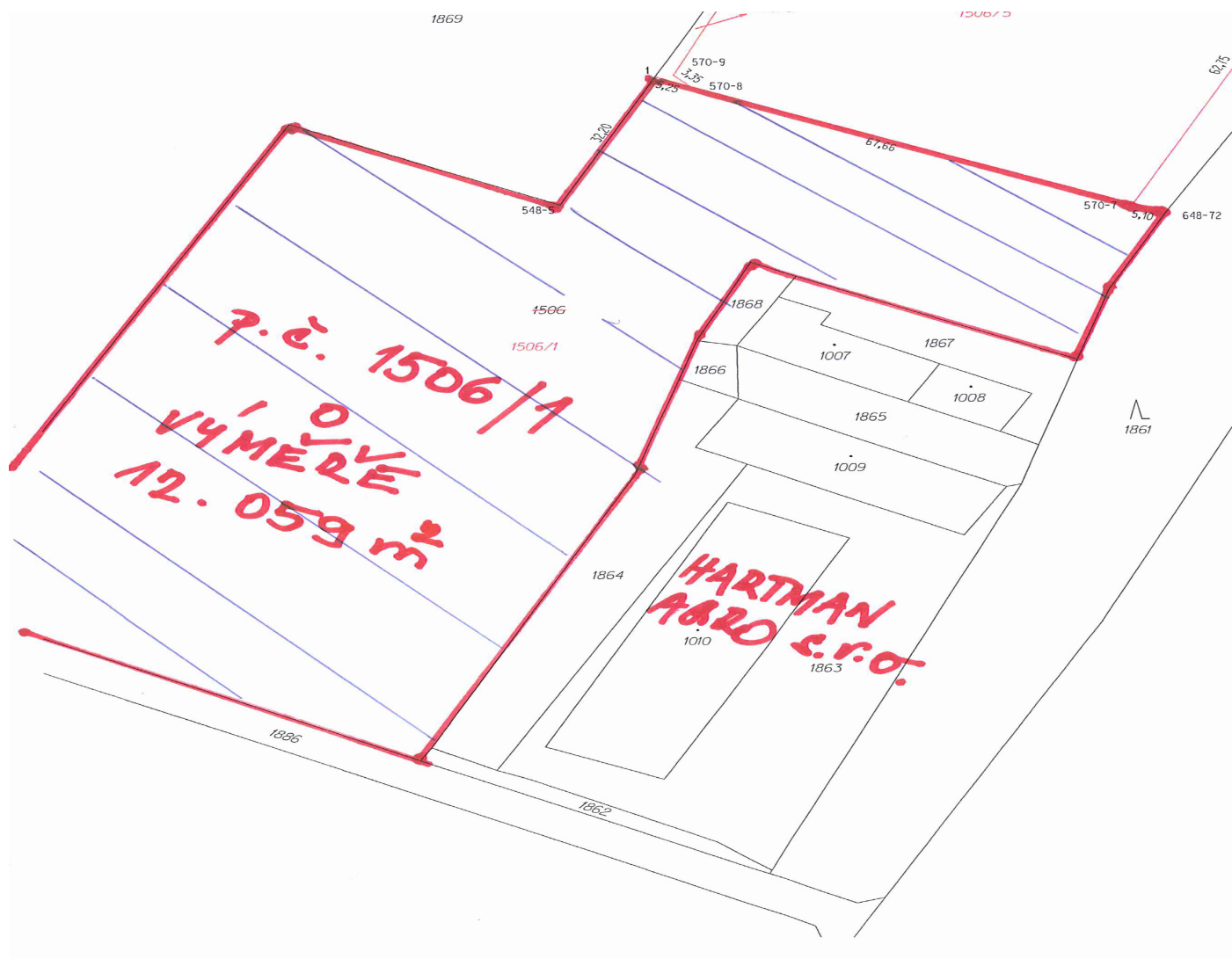

VÝKAZ DOSAVADNÍHO A NOVÉHO STAVU ÚDAJŮ KATASTRU NEMOVITOSTÍ													
Dosavadní stav					Nový stav								
Označení pozemku parc. číslem	Vyměra parcely		Druh pozemku Způsob využití	Označení pozemku parc. číslem	Vyměra parcely		Druh pozemku Způsob využití	Typ stavby Způsob využití	Způsob určení výměr	Porovnání se stavem evidence právních vztahů			
	ha	m ²			ha	m ²				Díl přechází z pozemku označeného v katastru nemovitostí	Číslo listu vlastnický	Vyměra dílu	
						ha	m ²						
1506	*1)	1 73 63	orná půda	1506/1	1 20 59	orná půda		2		1506	10001	1 20 59	

Vyvěšeno na úřední desce: 30.06.2016
Sejmuto z úřední desky:

Vyvěšeno na elektronické úřední desce: 30.06.2016
Sejmuto z elektronické úřední desky: