



VEŘEJNÁ NABÍDKA

Obec Hrádek v souladu s ustanovením § 39 odst. 1 zákona č. 128/2000 Sb., o obcích (obecní zřízení), v platném znění, zveřejňuje **záměr veřejné nabídky prodeje nemovité věci (pozemku)** ve vlastnictví obce v k.ú. Hrádek u Znojma, zapsaném na LV č. 10001 u Katastrálního úřadu pro Jihomoravský kraj, Katastrální pracoviště Znojmo.

<u>Parcelní číslo</u>	<u>kultura</u>	<u>výměra</u>
1506/1	orná půda	12.059 m ²

Pozemek se nachází vedle sídla zemědělské firmy HARTMAN Agro s.r.o.

Výše uvedený pozemek vznikl oddělením (GP č. 916-53/2016 ze dne 13.05.2016 z pozemku parc. č. 1506 – orná půda o celkové výměře 17.363 m² - viz. Příloha.

Obec Hrádek tímto v souladu s usnesením Zastupitelstva obce Hrádek č. 474/6/19 Z ze dne 23.06.2016 zveřejňuje podmínky prodeje (kritéria výběru):

Prodej bude realizován se zájemcem, který doručí nejvyšší nabídku v uzavřené obálce zřetelně označené:

„NEOTVÍRAT – prodej pozemku parc. č. 1506/1 v Hrádku“
na podatelnu Obecního úřadu Hrádek, Hrádek 16, 671 27,
nejpozději do 27.09.2016 – do 16:00 hod.

K později dodaným nabídkám nebude brán zřetel!

Jediným výběrovým kritériem je výše nabídkové ceny, která je stanovena na min. 177,00 Kč/m² (slovy jednostosedmdesát sedm korun českých/m²) + platná sazba DPH. Tato cena je stanovena jako cena minimální.

Nabídka musí obsahovat:

- jméno, příjmení, datum narození (popř. IČ), adresu a podpis žadatele,
- výši nabídkové ceny včetně DPH

Nabídky, které nebudou obsahovat předepsané náležitosti, budou ze soutěže vyřazeny.

Obec Hrádek si vyhrazuje právo odmítnout všechny doručené nabídky, neuzavřít kupní smlouvu s žádným žadatelem a veřejnou nabídku zrušit.

Rozhodování o prodeji nemovitého majetku ve vlastnictví obce podléhá v souladu s ust. § 85 zákona č. 128/2000 Sb., o obcích (obecní zřízení), ve znění pozdějších předpisů, schválení zastupitelstvem obce.

V Hrádku dne 05.09.2016



Ondřej Kubic
starosta

Bližší informace poskytneme, v případě zájmu, v úředních hodinách na obecním úřadě.

Vyvěšeno na úřední desce: 05.09.2016
Sejmuto z úřední desky:

Vyvěšeno na elektronické úřední desce: 05.09.2016
Sejmuto z elektronické úřední desky:

Příloha k záměru veřejné nabídky prodeje pozemku parc. č. 1506/1 ze dne 05.09.2016

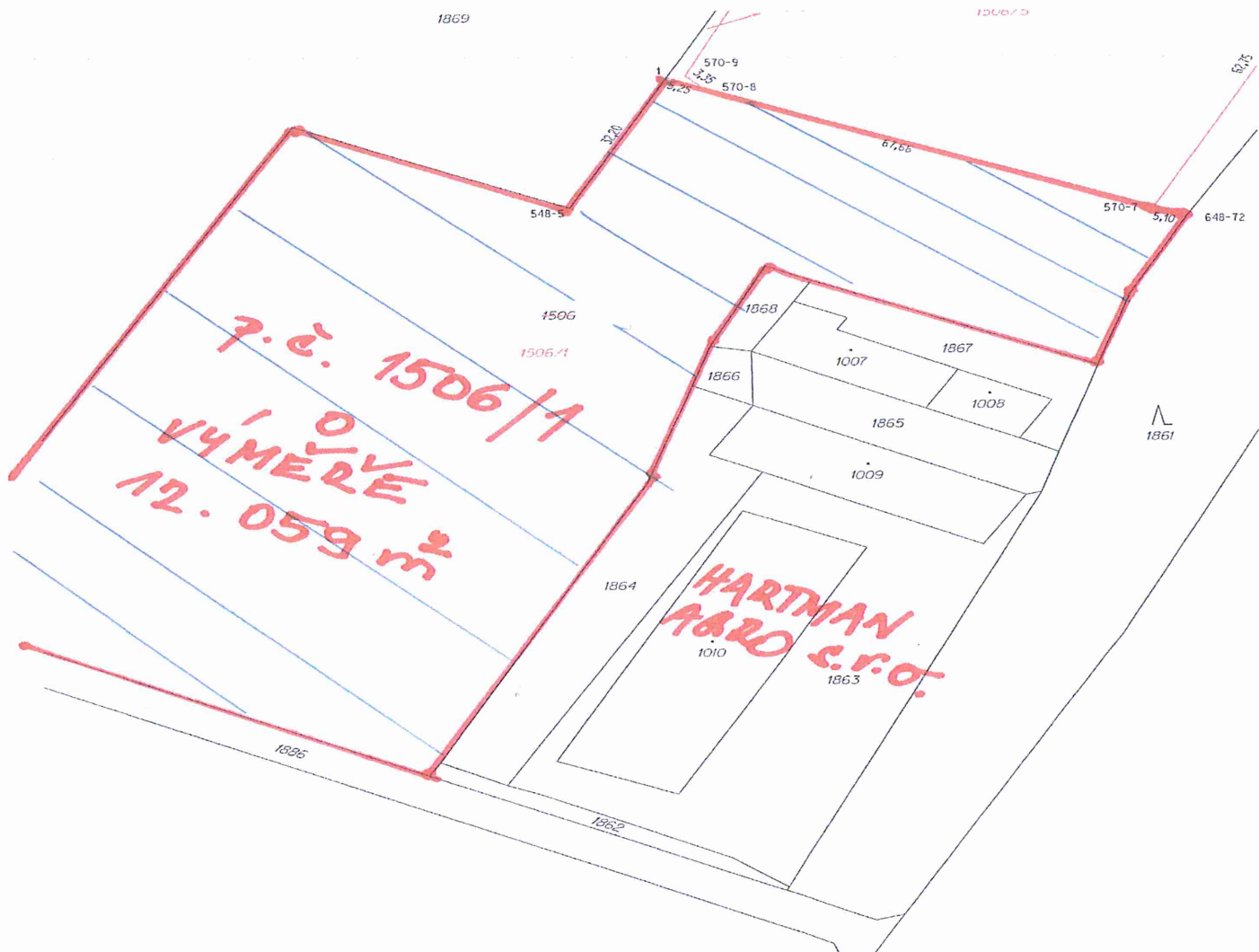

VÝKAZ DOSAVADNÍHO A NOVÉHO STAVU ÚDAJŮ KATASTRU NEMOVITOSTÍ														
Dosavadní stav					Nový stav									
Označení pozemku parc. číslem	Vyměra parcely		Druh pozemku Způsob využití	Označení pozemku parc. číslem	Vyměra parcely		Druh pozemku Způsob využití	Typ stavby Způsob využití	Způsob určení výměr	Porovnání se stavem evidence právních vztahů				
	ha	m ²			ha	m ²				Díl přechází z pozemku katastru nemovitostí	Číslo listu vlastnický dřívejší poz. evidenci	Vyměra dílu		Označení dílu
											ha	m ²		
1506	1	73 63	orná půda	1506/1	1	20 59	orná půda		2	1506	10001	1	20 59	

Vyvěšeno na úřední desce: 05.09.2016
Sejmuto z úřední desky:

Vyvěšeno na elektronické úřední desce: 05.09.2016
Sejmuto z elektronické úřední desky: