

Obec Hrádek, 671 27 Hrádek u Znojma



ZÁMĚR OBCE,

kterým se doplňuje záměr obce ze dne 08.06.2017

Obec Hrádek v souladu s ustanovením § 39 odst. 1 zákona č. 128/2000 Sb., o obcích (obecní zřízení), v platném znění, zveřejňuje záměr **prodeje nemovitých věcí (pozemků)** ve vlastnictví obce v k.ú. Hrádek u Znojma, zapsaných na LV č. 10001 u Katastrálního úřadu pro Jihomoravský kraj, Katastrální pracoviště Znojmo.

Pozemky určené k prodeji

Parcelní číslo	kultura	výměra
81/6	zahrada	139 m²
5701/508	zahrada	105 m²
5701/509	ost. plocha	68 m²
81/3	ost. plocha	72 m²
81/7	zahrada	194 m²

Pozemky se nachází u RD s čp. 171 a **budou prodány jen za účelem výstavby novostavby RD**. Pozemky jsou podle platného územního plánu určeny k výstavbě RD (v záměru prodeje ze dne 08.06.2017 tento předpoklad možného prodeje pozemků nebyl uveden a z tohoto důvodu se pro upřesnění záměr obce ze dne 08.06.2017 doplňuje). K zajištění budoucí výstavby novostavby RD na předmětných pozemcích bude převod pozemků zajištěn uzavřením kupní smlouvy a smlouvy o zřízení předkupního práva.

Pozemek **parc. č. 81/6** vznikl sloučením z pozemku parc. č. 81/6 – zahrada o výměře 77 m² a části „b“ o výměře 62 m² z pozemku parc. č. 5701/119 – zahrada o výměře 189 m².

Pozemek **parc. č. 5701/508** vznikl oddělením z pozemku parc. č. 5701/24 – zahrada o výměře 1.836 m² a sloučením části „a“ z pozemku parc. č. 5701/88 – ost. plocha o výměře 254 m².

Pozemek **parc. č. 5701/509** vznikl oddělením části „c“ z pozemku parc. č. 5701/197 – ost. plocha o výměře 6.681 m². Více viz **PŘÍLOHA – grafické znázornění dle GP č. 941-27/2017 ze dne 10.05.2017**.

Písemné žádosti či připomínky k výše uvedenému záměru lze doručit do 15 dnů ode dne jeho vyvěšení.

Rozhodování o prodeji majetku obce podléhá podle § 85 zákona č. 128/2000 Sb., o obcích (obecní zřízení), ve znění pozdějších předpisů schválení zastupitelstvem obce

V Hrádku 13.06.2017

Ondřej Kubic, v.r., starosta

Bližší informace poskytneme, v případě zájmu, v úředních hodinách na obecním úřadě.

Vyvěšeno na úřední desce: 13.06.2017
Sejmuto z úřední desky:

Vyvěšeno na elektronické úřední desce: 13.06.2017
Sejmuto z elektronické úřední desky:

PŘÍLOHA k záměru prodeje pozemků ze dne 13.06.2017

grafické znázornění dle GP č. 941-27/2017 ze dne 10.05.2017.

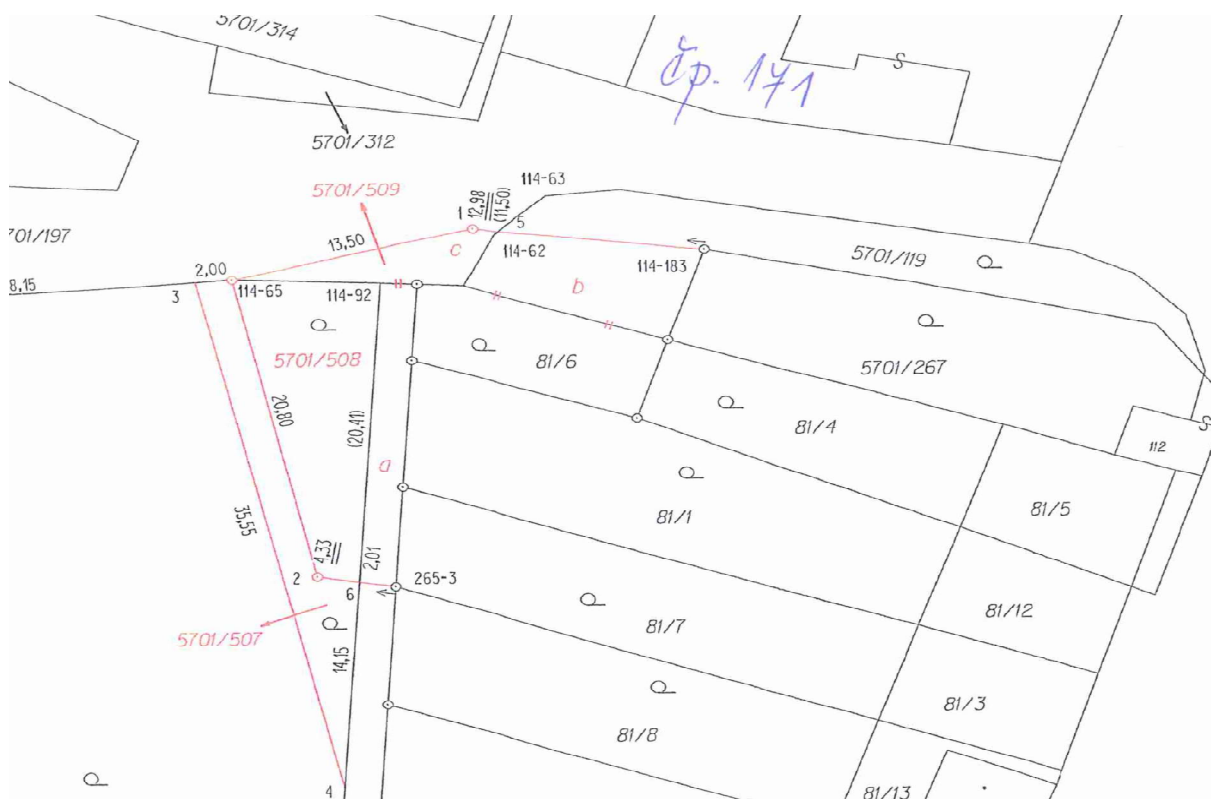

VÝKAZ DOSAVADNÍHO A NOVÉHO STAVU ÚDAJŮ KATASTRU NEMOVITOSTÍ															
Dosavadní stav					Nový stav										
Označení pozemku parc. číslem	Výměra parcely		Druh pozemku Způsob využití	Označení pozemku parc. číslem	Výměra parcely		Druh pozemku Způsob využití	Typ stavby Způsob využití	Zpús. určení výměr	Porovnání se stavem evidence právních vztahů					
	ha	m ²			ha	m ²				Díl přechází z pozemku označeného v katastru nemovitostí	Číslo listu vlastnictví	Výměra dílu		Označení dílu	
						ha	m ²								
81/6		77	zahrada	81/6	1	39	zahrada		2	81/6	10001		77	celá	
										5701/119	10001		62	b	
5701/34 *1)	18	36	zahrada	5701/34	16	62	zahrada		2	5701/34	10001		16	62	
				5701/507		70	zahrada		2	5701/34	10001			70	
				5701/508	1	05	zahrada		2	5701/34	10001			1 05	
5701/88	2	54	ostat.pl. ostatní komunikace	5701/88	2	13	ostat.pl. ostatní komunikace		2	5701/88	10001		2	13	
				5701/509		68	ostat.pl. ostatní komunikace jiná plocha		2	5701/88	10001			41	a
										5701/197	10001			27	c
														68	
5701/119	1	89	zahrada	5701/119	1	27	zahrada		2	5701/119	10001		1	27	
5701/197	66	81	ostat.pl. ostatní komunikace	5701/197	66	54	ostat.pl. ostatní komunikace		2	5701/197	10001		66	54	
	90	37			90	38									

Vyvěšeno na úřední desce: 13.06.2017
Sejmuto z úřední desky:

Vyvěšeno na elektronické úřední desce: 13.06.2017
Sejmuto z elektronické úřední desky: